



ชื่อบริษัท ไทยแอลกอฮอล์ จำกัด (มหาชน) และ บริษัท สีนเอกพาณิชย์ จำกัด	เลขที่ JD :	ปรับปรุงครั้งที่	วันที่ปรับปรุง
(Company Title)	(JD No.)	(Revision No.)	(Issued Date)

บรรยายลักษณะงาน (Job Description)

ชื่อตำแหน่งงาน (Job Title)	ช่างซ่อมบำรุงหม้อไอน้ำ	ชื่อตำแหน่งผู้บังคับบัญชา (Title of Supervisor)	เจ้าหน้าที่เทคนิคซ่อมบำรุง หม้อไอน้ำ
หน่วย (Section/Division)	-	สถานที่ตั้งบริษัท (Location)	2 หมู่ 5 ต.บางไทรป่า อ.บางเลน จ.นครปฐม
แผนก (Department/ Section)	หม้อไอน้ำ	ชื่อผู้ปฏิบัติงาน (Job Holder)	ตามรายชื่อผู้ครองตำแหน่ง
ฝ่าย (Division/ Department)	โรงไฟฟ้าสินเอกพาณิชย์	วันที่ (Date)	01 เมษายน 2565

1. โครงสร้างสายการบังคับบัญชา (Organization Chart) (รายละเอียดโครงสร้างสำนักทรัพยากรบุคคลแนบ)

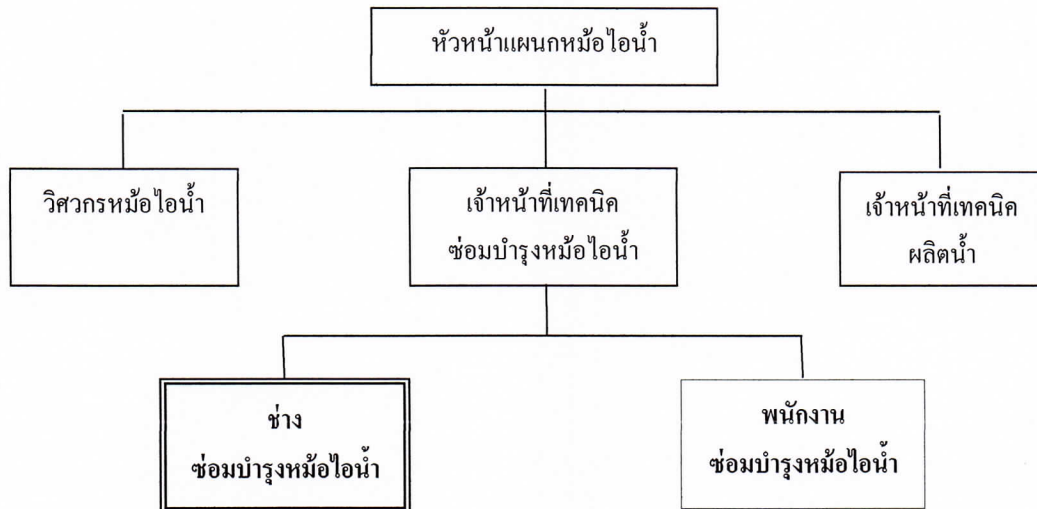

จำนวนผู้ใต้บังคับบัญชา (Number of employees under responsibility)

โดยตรง (Direct)	ชื่อตำแหน่งงาน		จำนวน(คน)	
โดยอ้อม (Indirect)	จำนวนประมาณ(คน)		จำนวน(คน)	

2. **หน้าที่หลัก** (สรุปหน้าที่งานที่รับผิดชอบ หรือ วัตถุประสงค์ของการมีตำแหน่งงานนี้และความสำคัญของตำแหน่งงานนี้ที่
ต้องการในประเด็นต่างๆ)
Major Job (One concise statement to summarize the job's overall objective and contribution to the organization)
ควบคุมดูแลซ่อมแซมอุปกรณ์เครื่องจักรที่ชำรุดให้อยู่ในสภาพพร้อมใช้งาน และ เติมน้ำมันหล่อลื่น/อัดจาระบีเครื่องจักรต่างๆ
และทำ PM เครื่องจักร ตามแผน

3. **หน้าที่และความรับผิดชอบ** (ระบุหัวข้อของหน้าที่รับผิดชอบหลักและผลงานที่ต้องการจากตำแหน่งงานนี้โดยแต่ละหัวข้อ
รวมทั้งการวางแผนงานและการปฏิบัติงานอื่น ๆ ที่ได้รับมอบหมาย)
Duties & Responsibilities (Specify main duties and responsibilities required for this position including work
planning and job assignment)
- ควบคุมดูแลบำรุงรักษาและซ่อมแซม/สร้าง/ติดตั้งเครื่องจักรให้มีประสิทธิภาพพร้อมใช้งาน
- ดูแลรักษาเครื่องมือ/อุปกรณ์ให้มีสภาพพร้อมใช้งาน
- เติมน้ำมันหล่อลื่น/อัดจาระบีเครื่องจักรต่างๆ
- งานอื่น ๆ ที่ได้รับมอบหมาย
- ปฏิบัติงานตามขั้นตอน ระเบียบปฏิบัติ และวิธีปฏิบัติ ระบบ ISO 9001 และ ISO 14001
- รายงานผลการปฏิบัติงานต่อผู้บังคับบัญชา

4. **การตัดสินใจและความซับซ้อนของงาน** (อธิบายความยากง่ายของงานจากการที่มีความท้าทายและยุ่งยากซับซ้อนในการปฏิบัติ
งานหรือในการตัดสินใจจากการใช้แนวทางหรือการใช้ความคิดเพื่อทักษะในการตัดสินใจ)
Problem Solving & Complexity of Work (Describe the degree of difficulty in problem solving, challenges of the job
both physical and mental)
- ควบคุมดูแลการบำรุงรักษาเครื่องจักรเพื่อป้องกันการเกิด BREAK DOWN ของเครื่องจักรขณะที่ทำการผลิต
- มีทักษะและความสามารถในการแก้ปัญหาเฉพาะหน้าได้ดี เนื่องจากเครื่องจักรอาจเกิดปัญหาขัดข้องได้ตลอดเวลา

5. **ความรับผิดชอบต่อเอกสาร รายงาน และ / หรือความลับ** (อธิบายลักษณะงานที่กระทำเกี่ยวข้องกับเอกสาร รายงาน และ /
หรือความลับ)
Responsibility for Reports / Documents / Confidentiality (Describe types of reports and documents required from the job
and confidentiality involved)
บันทึกการบำรุงรักษาเครื่องจักรประจำวันด้วยตนเอง

6. อำนาจในการตัดสินใจ (อธิบายขอบเขตอำนาจการตัดสินใจรวมทั้งคำแนะนำที่ให้และข้อจำกัดในการทำงานที่เกิดจากขั้นตอนการทำงานจาก องค์กรหรือกฎหมายในการทำงานตำแหน่งนี้)

Decision Making & Authority (Describe decisions the job holder is authorized to make, areas where recommendations are made and limitations either procedural organizational or legal)

เสนอแนะแนวทางการปรับปรุงขั้นตอนการปฏิบัติงานต่อผู้บังคับบัญชา

7. ยอดขายหรือวงเงินค่าใช้จ่าย (ระบุวงเงินที่รับผิดชอบในรูปแบบของเป้าหมายยอดขาย ยอดเงินการผลิตหรืองบประมาณค่าใช้จ่าย)

Financial Measures (Describe the responsible amount in terms of sales / product targets or expenses)

เป้าหมายยอดขาย: - บาท

วงเงินค่าใช้จ่าย : - บาท

8. การติดต่อกับบุคคลอื่น (อธิบายลักษณะการติดต่อ ระดับของผู้ติดต่อและความท้าทายในการติดต่อทั้งภายในและ / หรือ ภายนอกองค์กร)

Working Relationship (Describe nature of interaction, levels and challenges incurred both internal and external)

	Contact	Nature of Interaction
Internal		
หน่วยงานต่างๆภายในโรงงาน	พนักงานที่เกี่ยวข้อง	รับให้ข้อมูล/ประสานงาน/ร่วมประชุม
External	Contact	Nature of Interaction

9. สภาพแวดล้อมการปฏิบัติงาน (ระบุลักษณะสภาพแวดล้อมภายในและ / หรือภายนอกสำนักงาน)

Work Environment (Describe the work environments both inside and outside office which affect the job holder)

ควบคุมดูแลซ่อมแซมเครื่องจักรภายในอาคารหม้อไอน้ำและพื้นที่อื่นๆที่อาจจะมีฝุ่นละอองจากแกลบ หรือขี้เถ้า หรือบริเวณเครื่องกำเนิดไอน้ำที่มีความร้อน

